

ARRIVEE
Le 08 AOUT 2022
Mairie de Ferney-Voltaire

ARRIVEE
Le 08 AOUT 2022
MAIRIE DE FERNEY-VOLTAIRE

FERNEY-VOLTAIRE

Information aux acquéreurs et aux
locataires de biens immobiliers sur les
risques naturels et technologiques majeurs

**DOSSIER COMMUNAL
D'INFORMATION**

FERNEY-VOLTAIRE

Information aux acquéreurs et aux locataires

de biens immobiliers sur les risques naturels et technologiques majeurs

DOSSIER COMMUNAL D'INFORMATION

ARRIVEE

Le 08 AOUT 2022

MAIRIE DE FERNEY-VOLTAIRE

Liste des pièces

	Fiche d'information sur les risques majeurs
	Copie du zonage sismique du département de l'Ain
	Notice explicative: Information des acquéreurs et des locataires de biens immobiliers sur les risques naturels et technologiques majeurs... comment ça marche?
	Modèle d'état des risques reproductible
	Copie de la cartographie de l'aléa inondation de l'Allondon, du Gobé et de leurs affluents (Porter à Connaissance du 07/10/2021)
	Arrêté de prescription de l'élaboration du PPRn "inondation de l'Allondon, du Gobé et de leurs affluents » sur les communes de Ferney-Voltaire, Prévessin-Moëns et Sait-Genis-Pouilly et périmètre de l'étude en date du 25/07/2022

Dossier établi par la direction départementale des territoires de l'Ain, mis à disposition du public en mairie et sur le site internet : www.ain.gouv.fr

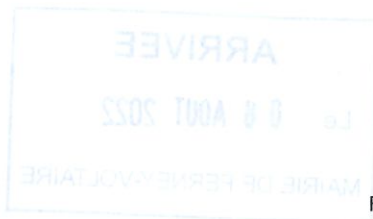

Préfecture de département



Code postal
01210

Commune de
FERNEY VOLTAIRE

Code INSEE
01160

Fiche communale d'information risques et pollutions

aléas naturels, miniers ou technologiques, sismicité, potentiel radon et sols pollués

Annexe à l'arrêté préfectoral

n° 2006-87

du 15 | 02 | 2006

mis à jour le 25 | 07 | 2022

Situation de la commune au regard d'un ou plusieurs plans de prévention des risques naturels (PPRN)

- La commune est concernée par le périmètre d'un PPR N prescrit anticipé approuvé date 25 | 07 | 2022 ¹ oui non

¹ Si oui, les risques naturels pris en considération sont liés à :

inondations autres

- > Le règlement du PPRN comprend des prescriptions de travaux oui non

- La commune est concernée par le périmètre d'un autre PPR N prescrit anticipé approuvé date | | | ¹ oui non

¹ Si oui, les risques naturels pris en considération sont liés à :

inondations autres

- > Le règlement du PPRN comprend des prescriptions de travaux oui non

Situation de la commune au regard d'un plan de prévention des risques miniers (PPR M)

- > La commune est concernée par le périmètre d'un PPR M prescrit anticipé approuvé date | | | ² oui non

² Si oui, les risques naturels pris en considération sont liés à :

mouvement de terrain autres

- > Le règlement du PPR M comprend des prescriptions de travaux oui non

Situation de la commune au regard d'un plan de prévention des risques technologiques (PPR T)

- > La commune est concernée par un périmètre d'étude d'un PPR T prescrit ³ oui non

³ Si oui, les risques technologiques pris en considération dans l'arrêté de prescription sont liés à :

effet toxique effet thermique effet de surpression

- > La commune est concernée par le périmètre d'exposition d'un PPR T approuvé oui non

- > Le zonage comprend un ou plusieurs secteurs d'expropriation ou de délaissement oui non

- > Le zonage comprend une ou plusieurs zones de prescription de travaux pour les logements ⁴ oui non

⁴ Si la transaction ne concerne pas un logement, l'information sur le type de risques auxquels l'immeuble est exposé ainsi que leur gravité, probabilité et cinétique, est jointe à l'acte de vente ou au contrat de location.

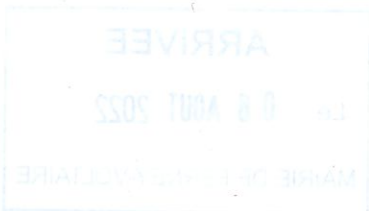

Code postal
01210

Commune de
FERNEY VOLTAIRE

Code INSEE
01160

page 2/2

Situation de la commune au regard du zonage sismique réglementaire

> La commune se situe en zone de sismicité classée

zone 1
très faible

zone 2
faible

zone 3
modérée

zone 4
moyenne

zone 5
forte

Situation de la commune au regard du zonage réglementaire à potentiel radon

> La commune est classée à potentiel radon de niveau 3

oui

non

Information relative à la pollution de sols

> La commune comprend un ou plusieurs secteurs d'information sur les sols (SIS)

oui

non

Arrêtés portant ou ayant porté reconnaissance de l'état de catastrophe naturelle ou technologique

> La commune est concernée depuis 1982 par un ou plusieurs arrêtés

. de reconnaissance de l'état de catastrophe naturelle

nombre 5

. de reconnaissance de l'état de catastrophe technologique

nombre

Pièces jointes *

Documents de référence permettant la définition des travaux prescrits

Extraits de documents ou de dossiers permettant la définition des travaux prescrits au regard des risques encourus en application du Code de l'environnement : articles R.125-23, 24, 26 et R.563-4

Article D 563-8-1 du code de l'environnement sur la répartition des communes entre les cinq zones de sismicité, arrêté du 22 octobre 2010 sur la classification et les règles de construction parasismique
Arrêté(s) portant ou ayant porté reconnaissance de l'état de catastrophe naturelle

Cartographies relatives au zonage réglementaire

Extraits cartographiques permettant la localisation des immeubles au regard des risques encourus en application du Code de l'environnement : articles R.125-23, 24, 26 et R.563-4

Zonage sismique du département de l'Ain.

Copie de la cartographie de l'aléa inondation de l'Allondon, du Gobé et de leurs affluents (Porter à Connaissance du 07/10/2021).

Périmètre de l'élaboration du PPRn "inondation de l'Allondon, du Gobé et de leurs affluents" sur les communes de Ferney-Voltaire, Prévessin-Moëns et Sait-Genis-Pouilly.

date 25/072022

le préfet de département

* Les pièces jointes sont consultables sur le site Internet de la préfecture de département
www.departement.gouv.fr

Porter à connaissance des aléas inondations dans le Pays de Gex

Commune de Ferney-Voltaire

Carte d'aléa de référence



Janvier 2021

Direction Départementale des Territoires de l'Ain
Donnée produite par la Communauté d'Agglomération du Pays de Gex
Version 302
Production : DDT91 - SCEP - SIC - le 04 octobre 2020
Révision : 027/21
Fond cartographique : IIGM - SD Caris - SD Topo - DCI 2017 ©
0 250 500 m
Echelle 1/5 000

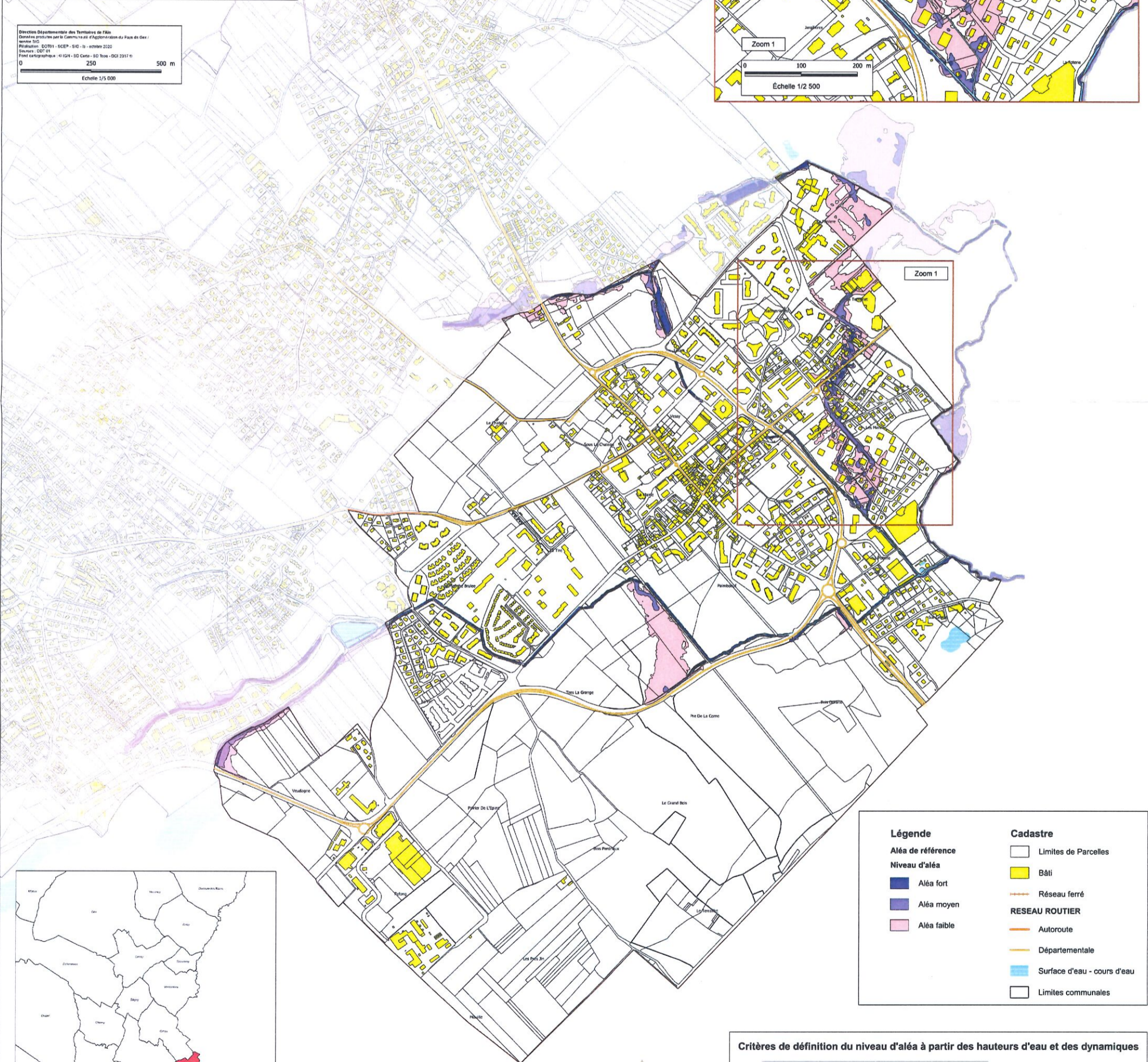
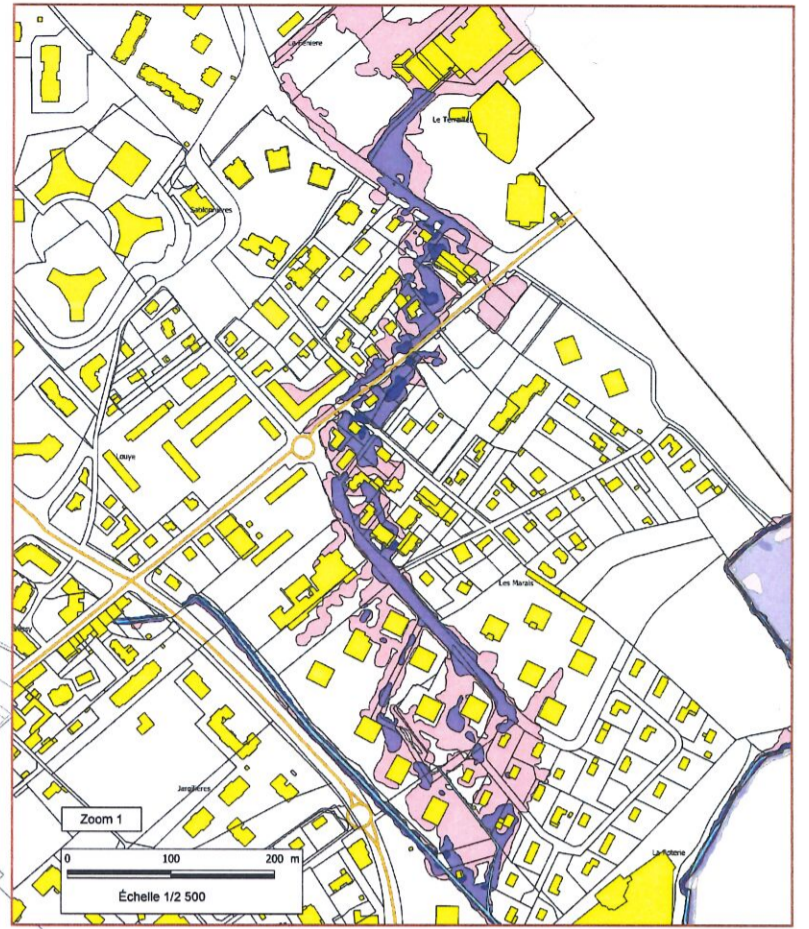

Légende

Aléa de référence

Niveau d'aléa

- Aléa fort
- Aléa moyen
- Aléa faible

Cadastre

- Limites de Parcelles
- Bâti
- Réseau ferré

RESEAU ROUTIER

- Autoroute
- Départementale
- Surface d'eau - cours d'eau
- Limites communales

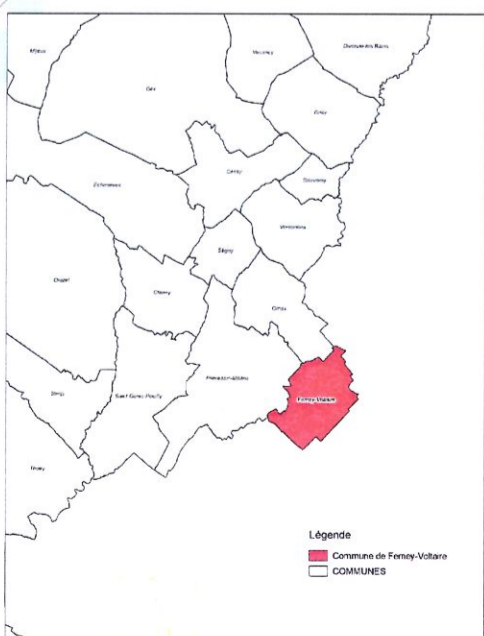

ARRIVEE
Le **08 AGOUT 2022**
MAIRIE DE FERNEY-VOLTAIRE

Critères de définition du niveau d'aléa à partir des hauteurs d'eau et des dynamiques

Dynamiques	Hauteurs		
	H < 0,5m	0,5 ≤ H < 1m	H ≥ 1m
Dynamique lente	Faible	Moyen	Fort
Dynamique moyenne	Moyen	Moyen	Fort
Dynamique rapide	Fort	Fort	Fort